

LAPORAN TRACER STUDY 2019
SEKOLAH VOKASI
UNIVERSITAS GADJAH MADA



UNIVERSITAS GADJAH MADA
DIREKTORAT KEMITRAAN, ALUMNI,
DAN URUSAN INTERNASIONAL

Aulia Nur Savitri
Fakultas Psikologi UGM 2013
Duta Tracer Study UGM



UNIVERSITAS GADJAH MADA TRACER STUDY 2019

Penelusuran alumni Program Diploma,
Sarjana, Profesi, dan Pascasarjana lulusan
Tahun 2017 untuk meningkatkan
reputasi UGM

JIKA ANDA:

- Wisudawan Program Diploma dan Sarjana
pada bulan Februari, Mei, Agustus, dan
November 2017
- Wisudawan Program Pascasarjana
pada bulan Januari, April, Juli,
dan Oktober 2017
- Wisudawan Program Profesi
pada tahun 2017

*Yuk...kita sukseskan
Tracer Study 2019
dengan klik ...*



SIMASTER.UGM.AC.ID

Informasi dan pertanyaan seputar Tracer Study UGM 2019:

Direktorat Kemitraan, Alumni, dan Urusan Internasional UGM
Telp/WA: 0274-552810/ +62 811 2582 434
Email: alumni@ugm.ac.id



@alumniugm



@alumniugm



@UGMAlumni



alumni.ugm.ac.id



Alumni UGM

REKAP DAFTAR PERTANYAAN SURVEI ALUMNI (TRACER STUDY)

TAHUN 2019 SEKOLAH VOKASI UGM

No	Pertanyaan	Instrumen	Jumlah Jawaban	Prosentase Jawaban
1.	Begitu lulus dari UGM, apakah Anda mencari pekerjaan? (Jangan masukkan pekerjaan sambilan yang tidak berhubungan dengan studi).	Ya, saya mencari pekerjaan di bidang yang sesuai dengan program studi saya	626	63,81
		Ya, saya mencari pekerjaan di bidang yang tidak sesuai dengan program studi saya	81	8,26
		Tidak, saya meneruskan pekerjaan/wirausaha yang saya dapatkan sebelum saya lulus	16	1,63
		Tidak, saya mendapatkan pekerjaan tanpa mencari	46	4,69
		Tidak, saya berwirausaha	22	2,24
		Tidak, saya melanjutkan studi	156	15,9
		Tidak, saya masih mencari pekerjaan	23	2,34
		Tidak, saya menikah	11	1,12
		Tidak, saya sakit	0	0
2.	Apa aktivitas utama Anda setelah lulus dari UGM? (Jawaban boleh lebih dari satu).	Melanjutkan ke program sarjana	127	97,69
		Melanjutkan ke program profesi	3	2,31
3.	Bagaimana cara Anda mencari pekerjaan setelah lulus? (Jangan masukkan pekerjaan sambilan yang tidak ada hubungannya dengan studi. Jawaban boleh lebih dari satu).	1. Melalui iklan media massa/internet	464	26,64
		2. Menghubungi perusahaan/organisasi tanpa ada informasi lowongan pekerjaan	106	6,08
		3. Dihubungi oleh pemberi kerja	96	5,51
		4. Menghubungi kementerian/dinas ketenagakerjaan	37	2,12
		5. Menghubungi agen ketenagakerjaan komersial	17	0,98
		6. Mendapatkan bantuan dari <i>career development center</i> universitas/fakultas	195	11,19
		7. Mendapatkan informasi dari dosen	94	5,4
		8. Memiliki jejaring/<i>network</i> selama studi	131	7,52
		9. Dari rekan, relasi orang-tua atau teman	302	17,34
		10. Jejaring sosial	283	16,25
		11. Membangun usaha sendiri	17	0,98
4.	Kapan Anda mendapatkan pekerjaan/wirausaha pertama ?	Sebelum lulus	176	22,42
		Setelah lulus	609	77,58
5.	Berapa lama Anda mendapatkan pekerjaan/wirausaha pertama sebelum lulus ? (dalam bulan)	1	68	38,2
		2	20	11,24
		3	22	12,36
		4	7	3,93
		5	3	1,69
		6	17	9,55
		7	8	4,49
		8	3	1,69
		9	0	0

		10	0	0
		11	2	1,12
		12	10	5,62
		13	0	0
		14	0	0
		15	0	0
		16	0	0
		17	0	0
		18	2	1,12
		19	0	0
		20	2	1,12
		21	1	0,56
		22	0	0
		23	0	0
		24	3	1,69
		> 24	10	5,62
6.	Berapa lama Anda mendapatkan pekerjaan/wirausaha setelah lulus ? (dalam bulan)	1	126	20,72
		2	74	12,17
		3	102	16,78
		4	54	8,88
		5	50	8,22
		6	55	9,05
		7	21	3,45
		8	9	1,48
		9	7	1,15
		10	9	1,48
		11	8	1,32
		12	31	5,1
		13	7	1,15
		14	4	0,66
		15	7	1,15
		16	4	0,66
		17	2	0,33
		18	8	1,32
		19	2	0,33
		20	1	0,16
		21	2	0,33
		22	2	0,33
		23	3	0,49
		24	3	0,49
	> 24	17	2,8	
7.	Sebutkan sumber dana dalam pembiayaan kuliah?	Biaya Sendiri/Keluarga	670	78,36
		Beasiswa ADIK	1	0,12
		Beasiswa BIDIKMISI	98	11,46
		Beasiswa PPA	51	5,96
		Beasiswa AFIRMASI	0	0
		Beasiswa Perusahaan/Swasta	14	1,64
		Lainnya:	21	2,46

8.	Deskripsikan situasi pekerjaan/wirausaha Anda saat ini! (Jawaban boleh lebih dari satu).	Saya bekerja penuh waktu	680	87,74
		Saya bekerja paruh waktu	95	12,26
9.	Berapa penghasilan Anda perbulan? (dalam rupiah)	Kurang dari 2 juta	69	16,31
		2.000.001 – 3.000.000	76	17,97
		3.000.001 – 4.000.000	53	12,53
		4.000.001 – 5.000.000	77	18,2
		5.000.001 – 6.000.000	50	11,82
		6.000.001 – 7.000.000	27	6,38
		7.000.001 – 8.000.000	19	4,49
		8.000.001 – 9.000.000	21	4,96
		9.000.001 – 10.000.000	19	4,49
		Lebih dari 10 juta	12	2,84
10.	Berapa penghasilan Anda perbulan dari lembur dan tips? (dalam rupiah)	0 - 250.000	180	43,17
		250.001 - 500.000	78	18,71
		500.001 - 1.000.000	68	16,31
		1.000.001 - 1.500.000	21	5,04
		1.500.001 - 2.000.000	21	5,04
		Lebih dari 2.000.000	49	11,75
11.	Berapa penghasilan Anda perbulan dari pekerjaan lainnya? (dalam rupiah)	Kurang dari 2 juta	373	90,1
		2.000.001 - 3.000.000	22	5,31
		3.000.001 - 4.000.000	3	0,72
		4.000.001 - 5.000.000	6	1,45
		5.000.001 - 6.000.000	1	0,24
		6.000.001 - 7.000.000	4	0,97
		7.000.001 - 8.000.000	1	0,24
		8.000.001 - 9.000.000	0	0
		9.000.001 - 10.000.000	0	0
		Lebih dari 10 juta	4	0,97
12.	Tingkat pendidikan apa yang paling cocok untuk pekerjaan Anda saat ini?	Lebih tinggi dari pendidikan saya saat ini	192	45,82
		Setingkat dengan pendidikan saya saat ini	194	46,3
		Lebih rendah dari pendidikan saya saat ini	15	3,58
		Tidak dibutuhkan tingkat pendidikan tinggi	18	4,3
13.	Mengapa Anda tetap mempertahankan pekerjaan saat ini? (Jawaban boleh lebih dari satu).	Saya belum mendapatkan pekerjaan yang lebih sesuai	141	12,03
		Saya menyukai pekerjaan ini	204	17,41
		Saya dipromosikan ke posisi yang lebih baik walaupun tidak berhubungan dengan studi	32	2,73
		Saya mendapatkan penghasilan yang tinggi	93	7,94
		Pekerjaan ini memiliki prospek karier yang bagus	150	12,8
		Pekerjaan ini menawarkan kestabilan (<i>job security</i>)	121	10,32
		Pekerjaan ini menawarkan waktu yang fleksibel	85	7,25
		Pekerjaan ini dapat dilakukan secara lokal, tidak perlu pindah tempat tinggal	81	6,91
		Konsekuensi kontrak pekerjaan	61	5,2
		Mencari/menambah pengalaman kerja	172	14,68
		Lainnya:	32	2,73

14.	Seberapa erat hubungan antara bidang studi dengan pekerjaan Anda? (1 = Tidak Sama Sekali, 5 = Sangat Erat)	Tidak Sama Sekali	26	6,27
		Tidak Erat	36	8,67
		Sedang	125	30,12
		Erat	114	27,47
		Sangat Erat	114	27,47
15.	Pendidikan orang tua:	Tidak sekolah	8	0,36
		Sekolah Dasar	116	5,23
		Sekolah Menengah Pertama	88	3,97
		Sekolah Menengah Atas	374	16,88
		Diploma	102	4,6
		Sarjana	358	16,16
		Profesi	8	0,36
		Master	52	2,35
		Doktor	2	0,09
		Tidak sekolah	8	0,36
		Sekolah Dasar	156	7,04
		Sekolah Menengah Pertama	114	5,14
		Sekolah Menengah Atas	418	18,86
		Diploma	60	2,71
		Sarjana	324	14,62
		Profesi	4	0,18
		Master	22	0,99
		Doktor	2	0,09
		16.	Kontak dengan UGM dalam bentuk apa yang Anda inginkan? (Jawaban boleh lebih dari satu).	Mendapatkan <i>newsletter</i>/majalah dari program studi UGM
Mendapatkan <i>newsletter</i>/majalah dari UGM	274			16,72
Diundang di kegiatan seni/budaya atau event lainnya di UGM	337			20,56
Diundang di kegiatan ilmiah di UGM	253			15,44
Dilibatkan dalam jejaring alumni UGM	466			28,43
Lainnya:	29			1,77
17.	Dalam rangka meningkatkan peran alumni, jelaskan kesediaan Anda melakukan kontribusi untuk UGM dalam kegiatan-kegiatan di bawah ini! (Jawaban boleh lebih dari satu).	Kontribusi keahlian dalam kegiatan nonakademik (misal: dalam seminar, <i>workshop</i>)	305	26,82
		Kontribusi dalam bentuk barang	86	7,56
		Kontribusi dalam bentuk dana	125	10,99
		Kontribusi dalam bentuk kesempatan bekerja (misal: memberi informasi lowongan, <i>internship</i>)	411	36,15
		Melakukan perekrutan lulusan UGM	184	16,18
		Lainnya:	26	2,29

1. Partisipasi Responden Berdasarkan Jenjang Diploma

Fakultas / Sekolah	Jumlah Alumni (Responden)	Partisipasi Alumni (Responden)	Persentase
Sekolah Vokasi UGM	1750	960	54,86%
Diploma IV (D4)	158	86	54,43%
Diploma III (D3)	1592	874	54,90%

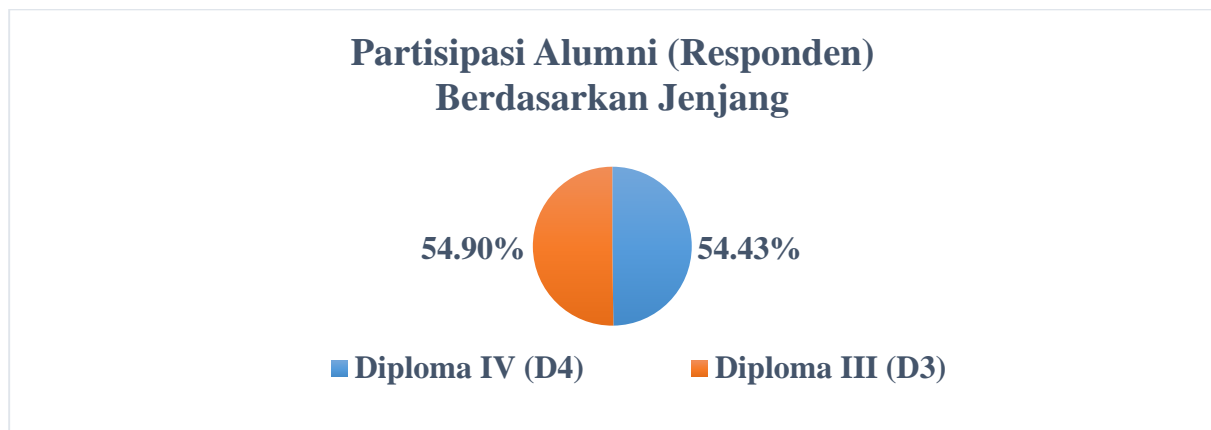

2. Partisipasi Responden Berdasarkan Departemen

No	Departemen	Jumlah Alumni (Responden)	Partisipasi Alumni (Responden)	Persentase
1	D.THV	233	156	66,95%
2	D.TEDI	331	187	56,50%
3	D.TK	115	63	54,78%
4	D.TM	134	73	54,48%
5	D.BSMB	314	169	53,82%
6	D.LIKES	171	87	50,88%
7	D.EB	293	148	50,51%
8	D.TS	159	77	48,43%

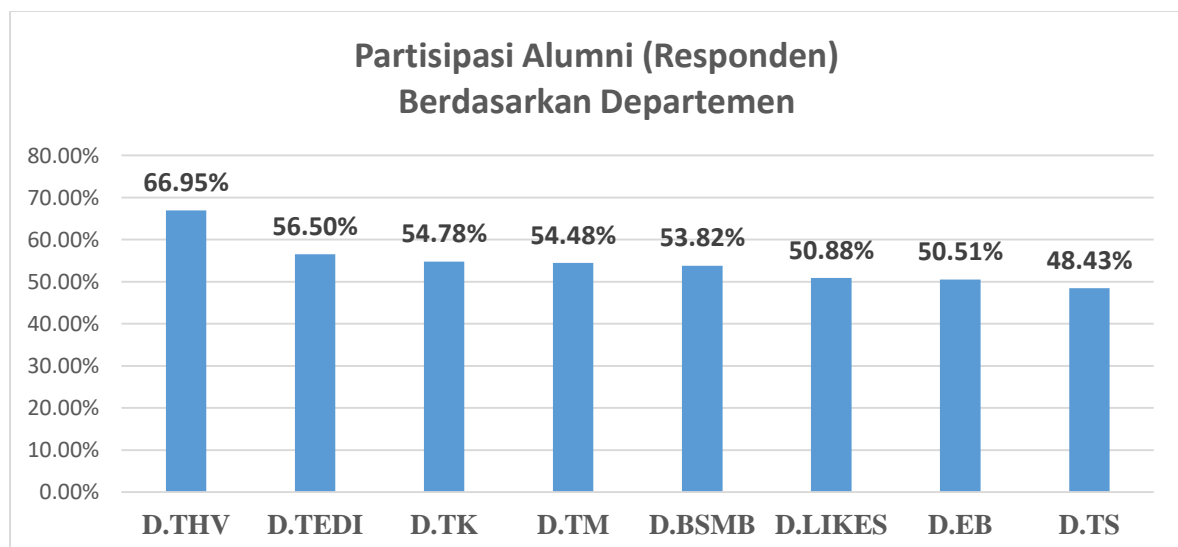

4. Departemen Teknik Mesin

4.1 Partisipasi Alumni (Responden)

Departemen dan Prodi	Jumlah Alumni (Responden)	Partisipasi Alumni (Responden)	Persentase
D TM	134	73	54,48%
D3 Teknik Mesin	101	58	57.43%
D4 Alat Berat	33	15	45.45%

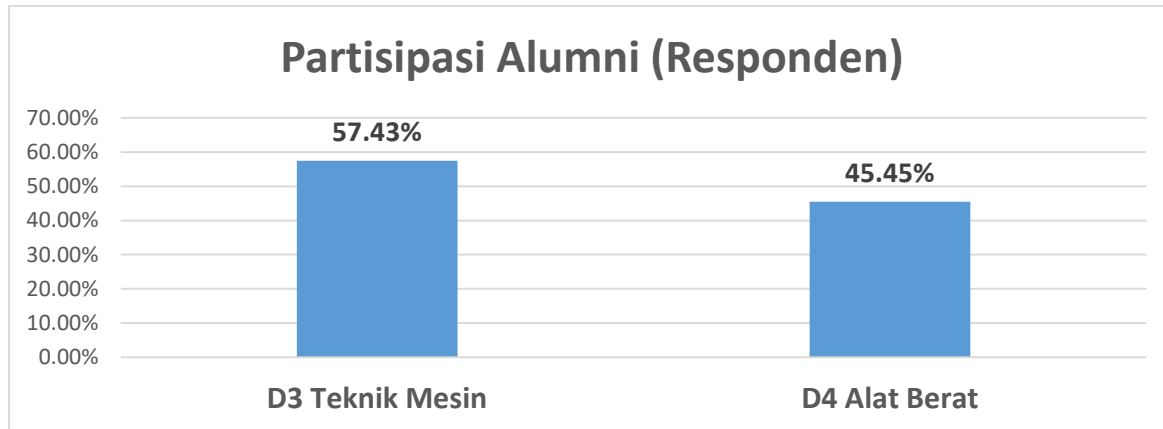

4.2 Partisipasi responden berdasarkan Variabel Pertanyaan

Prodi	Situasi Pekerjaan	Penghasilan	Kapan Mendapat Pekerjaan	Waktu Tunggu
D3 Teknik Mesin	61,39%	34,65%	61,39%	50,50%
D4 Alat Berat	42,42%	27,27%	39,39%	42,42%

Prodi	Hubungan Studi dengan Pekerjaan
D3 Teknik Mesin	32,73%
D4 Alat Berat	27,27%

4.3 Rekap Tracer Study Prodi

No	Indikator	Keterangan	PRODI	
			D3 TM	D4 Alat Berat
1	Situasi Pekerjaan	Paruh Waktu	12,90%	7,14%
		Penuh Waktu	87,10%	92,86%
2	Penghasilan	< Rp2.000.000	2,86%	0,00%
		Rp2.100.000 - Rp5.000.000	42,86%	22,22%
		Rp5.100.000 - Rp7.000.000	37,14%	55,56%
		Rp7.100.000 - Rp10.000.000	14,29%	22,22%
		> Rp10.000.000	2,86%	0,00%
3	Kapan Mendapat Pekerjaan	Sebelum Lulus	19,35%	0,00%
		Setelah Lulus	80,65%	100,00%

4	Waktu Tunggu	1-3 bulan	56,86%	71,43%
		4-6 bulan	21,57%	0,00%
		7-12 bulan	13,73%	14,29,%
		12-24 bulan	3,92%	7,14%
		> 24 bulan	3,92%	7,14%
5	Hubungan Studi dengan Pekerjaan	Sangat Erat	19,44%	33,33%
		Erat	25,00%	11,11%
		Sedang	38,89%	33,33%
		Tidak Erat	11,11%	11,11%
		Sangat Tidak Erat	5,56%	11,11%

4.4 Diagram Berdasarkan Variabel Pertanyaan

4.4.1 Situasi Pekerjaan

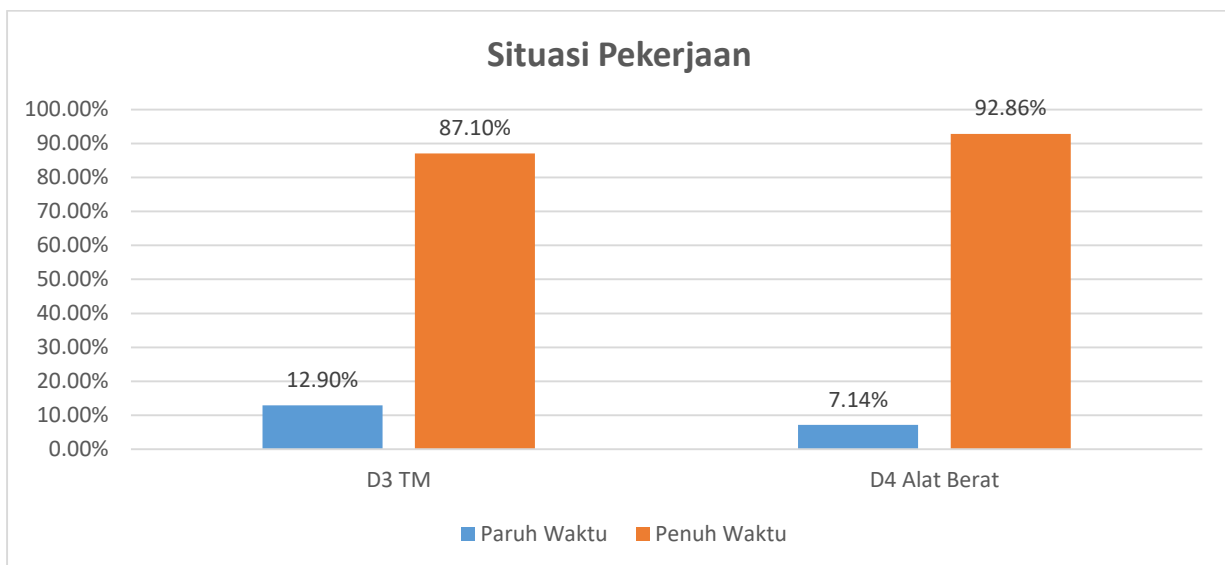

4.4.2 Penghasilan

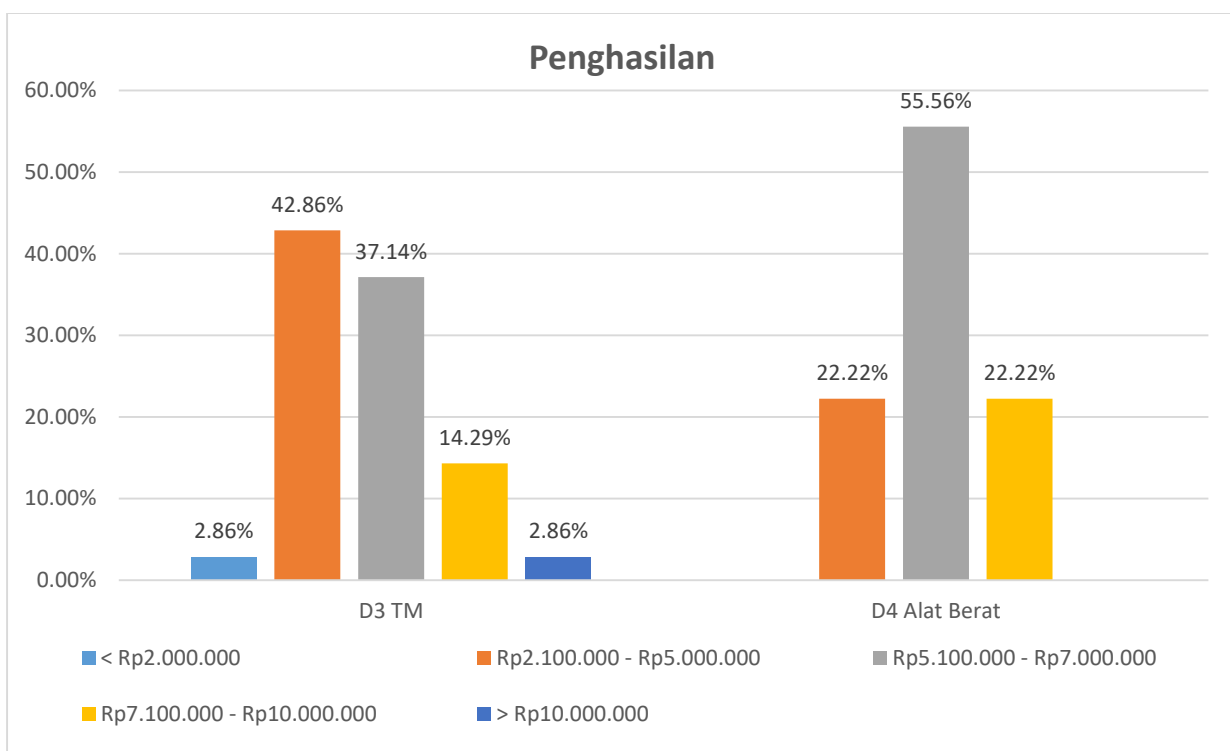

4.4.3 Kapan Mendapat Pekerjaan

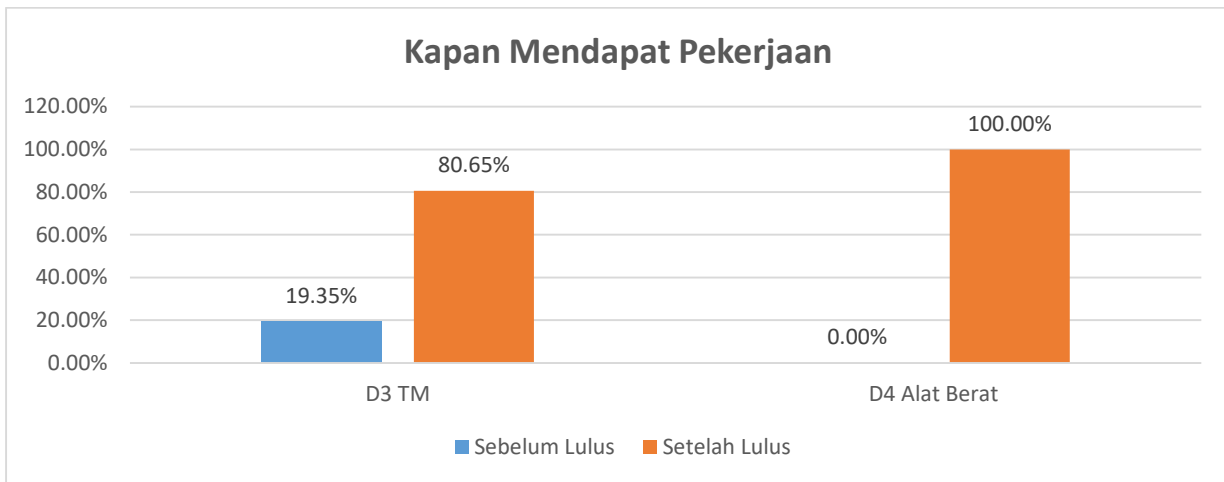

4.4.4 Waktu Tunggu

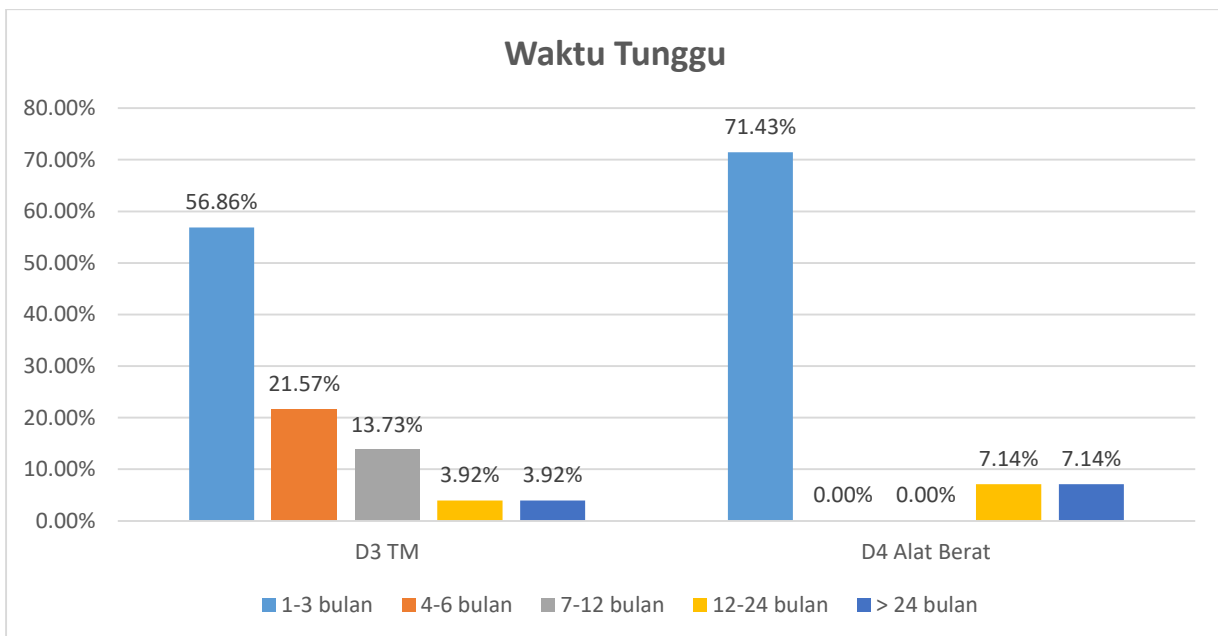

4.4.5 Hubungan Studi dengan Pekerjaan

